

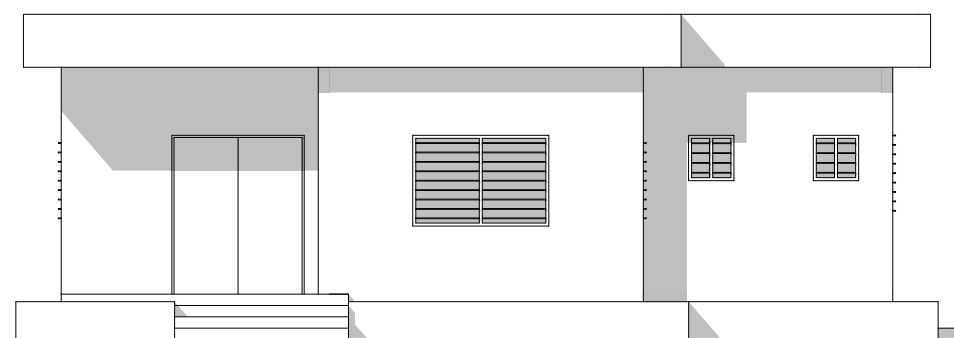

Ensemble pour une Qualité des soins Inclusive et Transparente, orientée vers l’Egalité genre

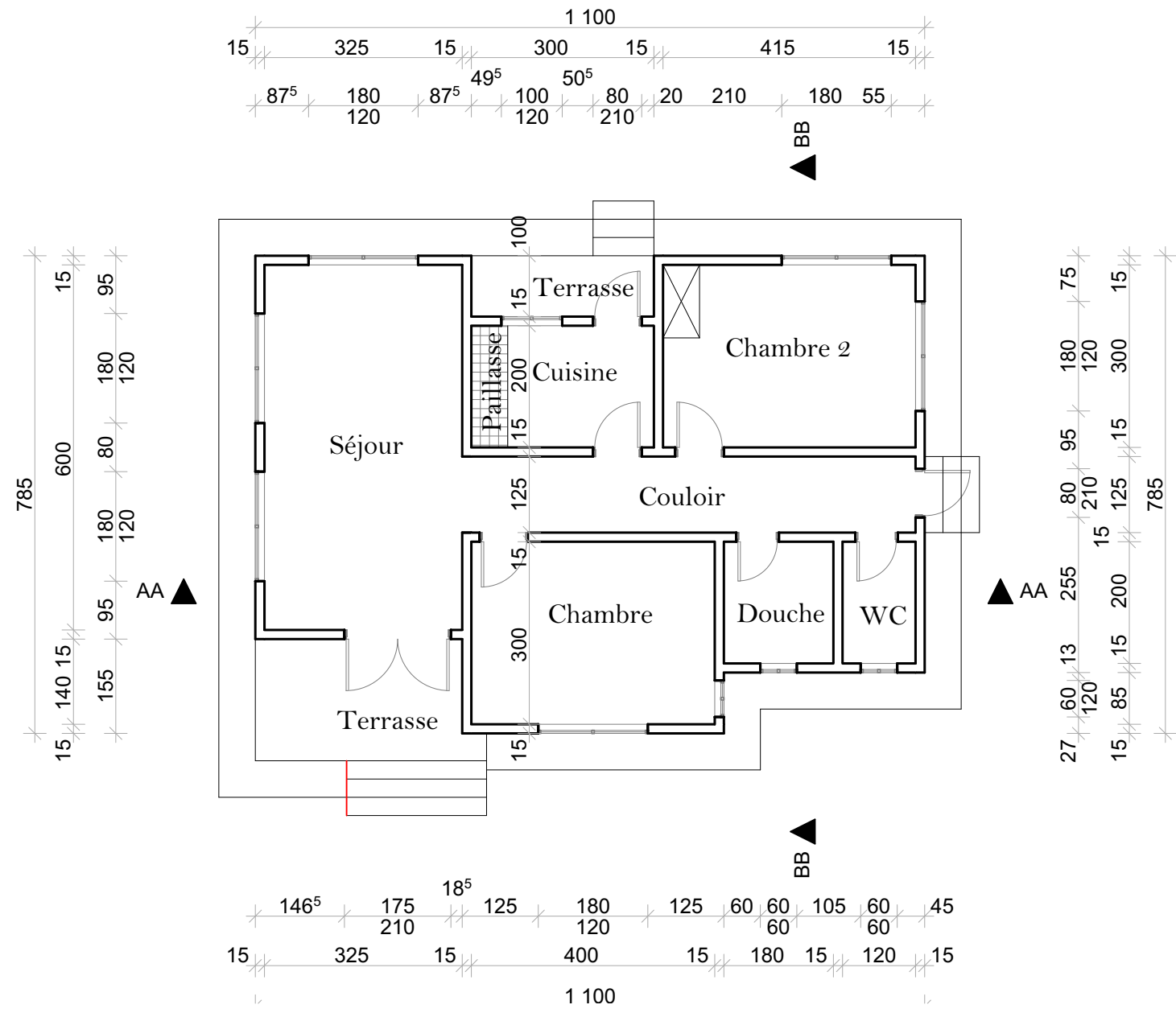

FAÇADE PRINCIPALE

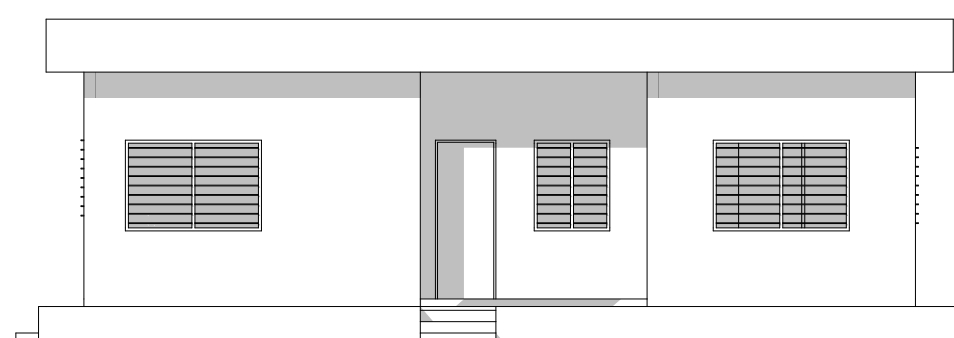

FAÇADE POSTÉRIEURE

Titre Projet	Adresse du projet	Titre Dessin	Dessinateur	Date d'édition	Echelle	Référence
Réhabilitation/ Construction à l'hôpital de zone DaGla et au Centre de Santé de Kilibo	LOGEMENT DU MAJOR Centre de Santé de KILIBO	VUE EN PLAN CÔTE - FAÇADES PRINCIPALE ET POSTÉRIEURE	SERVICE TECHNIQUE DDS-COLLINES & USINE DE PLANS	10/08/2022	1:100	01.03

Ensemble pour une Qualité des soins Inclusive et Transparente, orientée vers l'Egalité genre

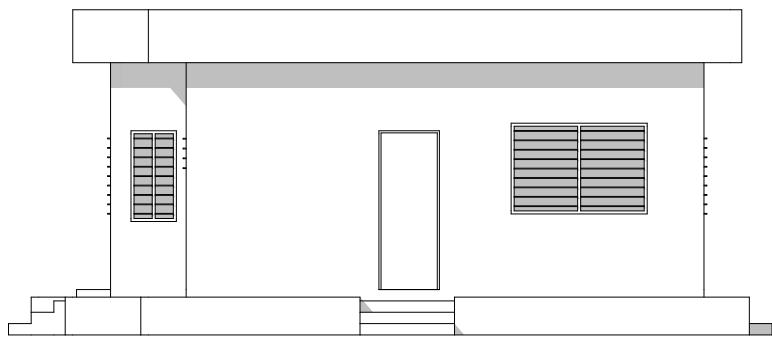

FAÇADE LATÉRALE GAUCHE

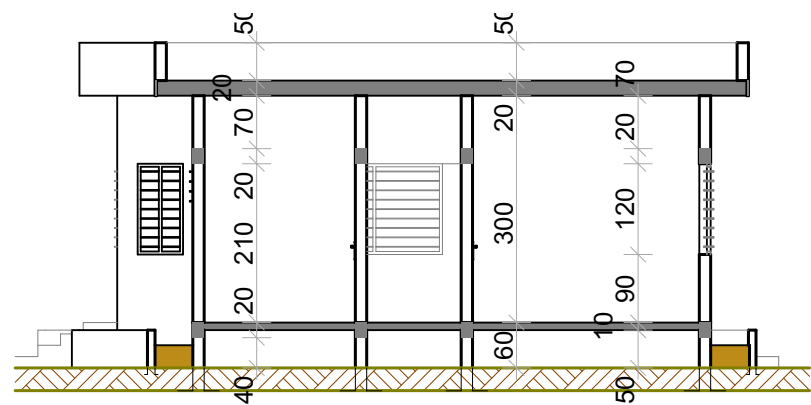

COUPE BB

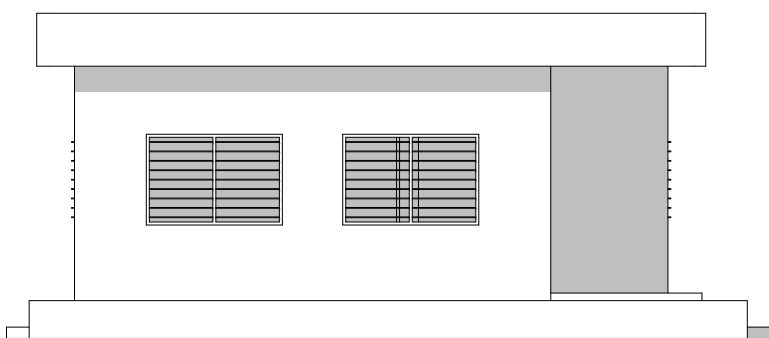

FAÇADE LATÉRALE DROITE

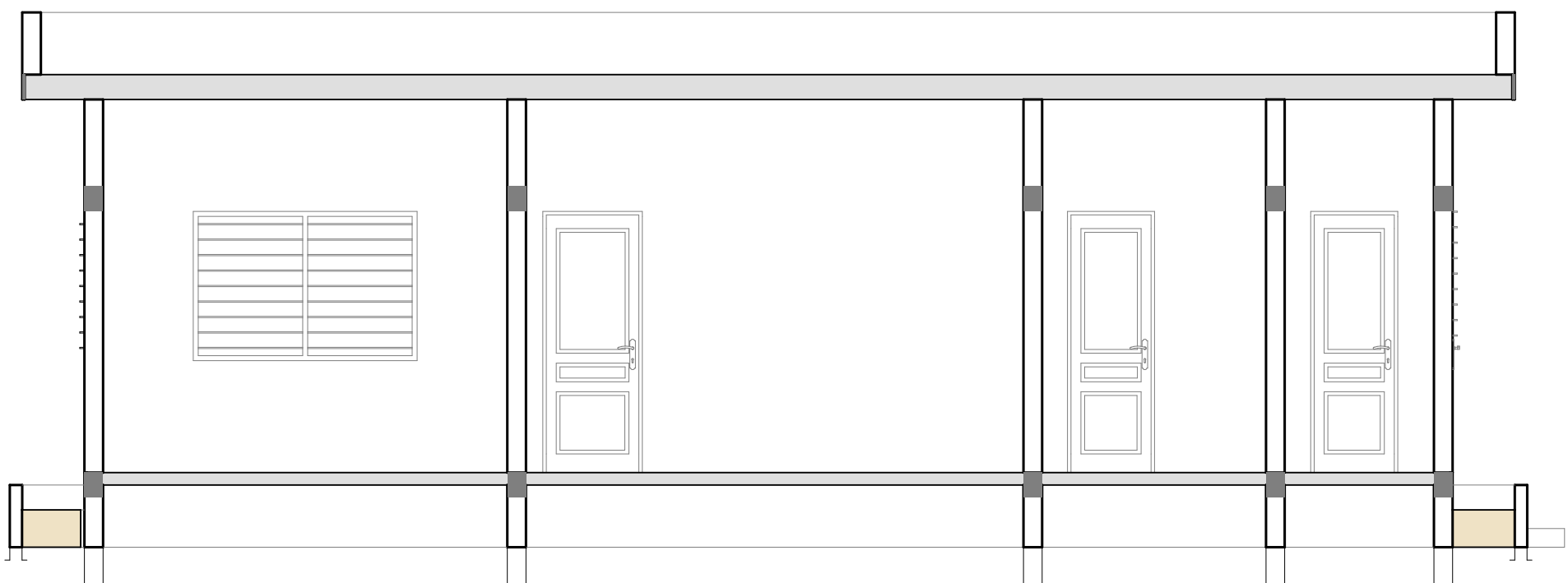

COUPE AA

Titre Projet	Adresse du projet	Titre Dessin	Dessinateur	Date d'édition	Echelle	Référence
Réhabilitation/ Construction à l'hôpital de zone DaGla et au Centre de Santé de Kilibo	LOGEMENT DU MAJOR Centre de Santé de KILIBO	FAÇADES LATÉRALES DROITE ET GAUCHE	SERVICE TECHNIQUE DDS-COLLINES & USINE DE PLANS	10/08/2022	1:100, 1:50	01.03

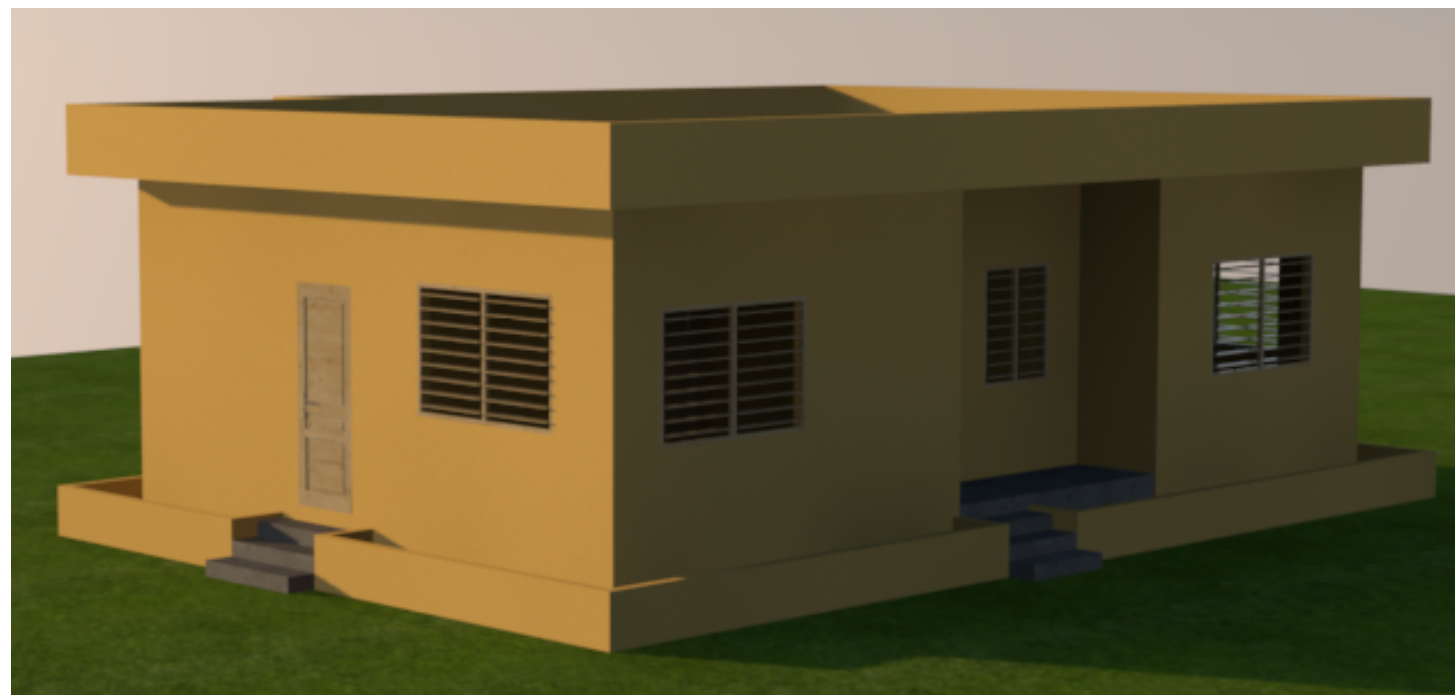

<u>Titre Projet</u>	<u>Adresse du projet</u>	<u>Titre Dessin</u>	<u>Dessinateur</u>	<u>Date d'édition</u>	<u>Echelle</u>	<u>Référence</u>
Réhabilitation/ Construction à l'hôpital de zone DaGla et au Centre de Santé de Kilibo	LOGEMENT DU MAJOR Centre de Santé de KILIBO	PERSPECTIVES	SERVICE TECHNIQUE DDS-COLLINES & USINE DE PLANS	10/08/2022	1:138,08, 1:117,76	01.03